



Kampus
Merdeka
INDONESIA JAYA



KKN

BANGKIT

sentra kkn unila



Bandar Lampung, November 2022



”

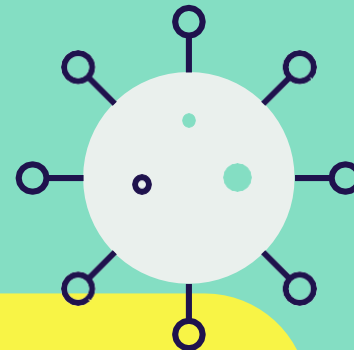

ASSALAMUALAIKUM...
TABIK PUN nabik TABIK NGALIM PURA....

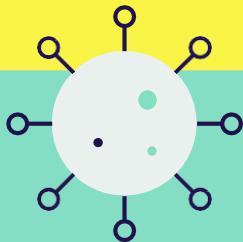

”

TEMA KKN PERIODE I JANUARI TAHUN 2023

**KKN MEMBANGUN MASYARAKAT DESA DENGAN
PENDEKATAN MULTIDISIPLIN**

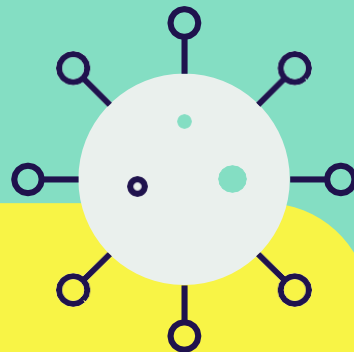

'POIN PENTING KKN 2023'

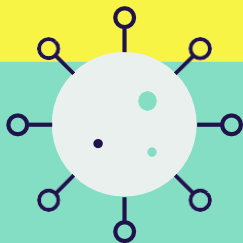



01

KKN BERBASIS PEMBERDAYAAN KELOMPOK MASYARAKAT (POKDAMA) desa

LOKASI KKN PERIODE 1 2023 : KAB. TANGGAMUS, PESISIR BARAT, LAMPUNG BARAT, & WAY KANAN

02.

**FKIP DI WAY KANAN, FAKULTAS LAIN TERSEBAR DI EMPAT KABUPATEN
LOKASI KKN**

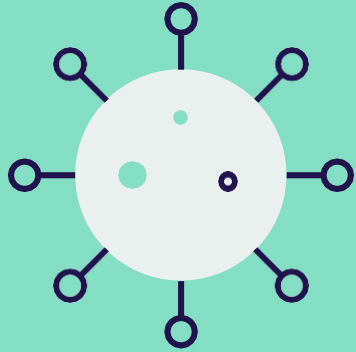

03.

**BERKELOMPOK (7-10 Mahasiswa) DAN TETAP MEMATUHI
PROTOKOL KESEHATAN**



Kegiatan yang melibatkan banyak orang tetap mematuhi protokol Kesehatan yang ada

Landasan hukum PELAKSANAAN KKN

01

UU Nomor 20 tahun 2003, pasal 20, ayat 2

Perguruan Tinggi Berkewajiban
Menyelenggarakan Tri Dharma Perguruan Tinggi
Yaitu Pendidikan, Penelitian Dan Pengabdian
Kepada Masyarakat.

02

UU No. 6/2014 tentang Desa

Pembangunan desa bertujuan meningkatkan kesejahteraan masyarakat desa dan kualitas hidup manusia, serta penanggulangan kemiskinan melalui pemenuhan kebutuhan dasar, pembangunan sarana dan prasarana desa, pengembangan potensi ekonomi lokal, serta pemanfaatan sumber daya alam dan lingkungan secara berkelanjutan.



PROFIL SENTRA KKN UNIVERSITAS LAMPUNG



Visi Universitas Lampung

Pada Tahun 2025 Unila Menjadi Perguruan Tinggi Sepuluh Terbaik Di Indonesia



Misi Universitas Lampung

1. Menyelenggarakan Tridarma PT Yang Berkualitas Dan Relevan;
2. Menjalankan Tata Pamong Organisasi Unila Yang Baik (Good University Governance);
3. Menjamin Aksesibilitas Dan Ekuitas Pendidikan Tinggi;
4. Menjaln Kerja Sama Dengan Berbagai Pihak Di Dalam Dan Luar Negeri.



Prinsip Pelaksanaan KKN:

1. Keterpaduan aspek Tri Dharma Perguruan Tinggi
2. Pencapaian Tiga Manfaat Utama KKN Tematik
3. Empati-Partisipatif
4. Interdisipliner
5. Komprehensif-Komplementatif dan berdimensi luas
6. Realistis-Pragmatis
7. Environmental development

APA ITU POKDAMA ?



Pokdama adalah wadah silaturahmi, komunikasi, advokasi dan kegiatan penguatan fungsi-fungsi kelompok masyarakat secara terpadu



DARI MASYARAKAT



OLEH MASYARAKAT



UNTUK MASYARAKAT



PETA konsep KELOMPOK PEMBERDAYAAN MASYARAKAT

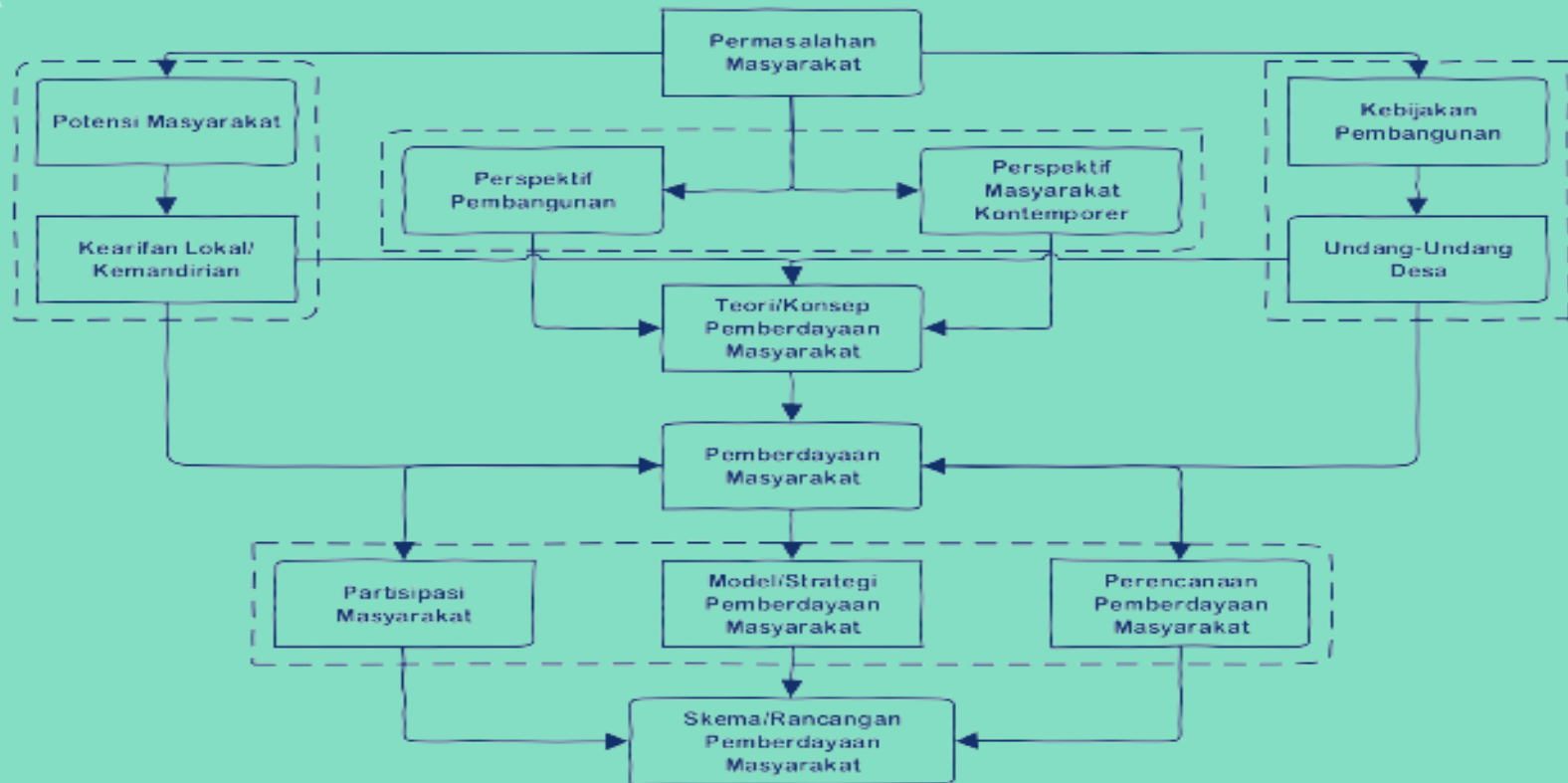

PRINSIP POKDAMA

Kegotongroyongan



Kemandirian



Keswadayaan



JARING PEMBERDAYAAN KELOMPOK MASYARAKAT

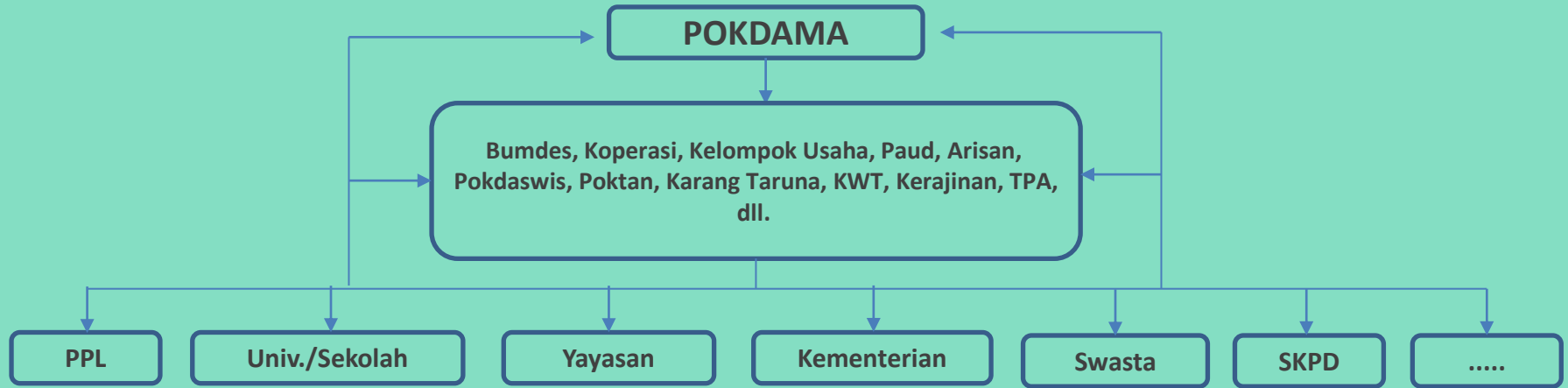

FUNGSI POKDAMA

01

Wadah kegotongroyongan



02

Misi meningkatkan Indeks Pembangunan Manusia (IPM)



03

Fokus utama keluarga miskin



04

Titik sentral kegiatan: pendidikan, ekonomi, kesehatan, pertanian dan lingkungan



05

Bottom-Up Planning” dengan mengutamakan kemandirian dan keswadayaan



PERAN POKDAMA



1

Setelah ada kelompok, membentuk program kerja jika di lokasi tersebut belum ada



2

Menghidupkan Kembali jika program kerja pernah ada



3

Meningkatkan kualitas jika program sudah ada



4

Mensinergikan semua program pemberdayaan masyarakat



5

Membangun peluang Kerjasama dengan pihak luar untuk pemberdayaan masyarakat



FOKUS KEGIATAN POKDAMA



LINGKUNGAN



PENDIDIKAN



EKONOMI



KESEHATAN



FOKUS KEGIATAN POKDAMA



Posyandu, Posbindu lansia
Seminar kes reproduksi remaja
Bina Keluarga Balita (BKB)
Bina Keluarga Remaja (BKR)
Obat murah, cek gula darah & asam urat, kelas Gizi
pos UKM
DLL



KESEHATAN



FOKUS KEGIATAN POKDAMA



Aneka keripik
LKM syariah
Minuman/jus
Oleh-oleh, bandrek, jahe instan, dll.
Tepung ubi jalar
Dendeng kering, pembibitan tanaman
DLL



EKONOMI



FOKUS KEGIATAN POKDAMA



PAUD
Pustaka warga
Kompudaya (komputer untuk pemberdayaan)
Pengajian/majelis ta'lim
Kejar paket
Keaksaraan fungsional
DLL



PENDIDIKAN



FOKUS KEGIATAN POKDAMA



Kompos
Pembuatan kerajinan dari bahan daur ulang
Gelis
KTR
Sungai bersih
dll



LINGKUNGAN



KEPENGURUSAN POKDAMA



Pendanaan POKDAMA

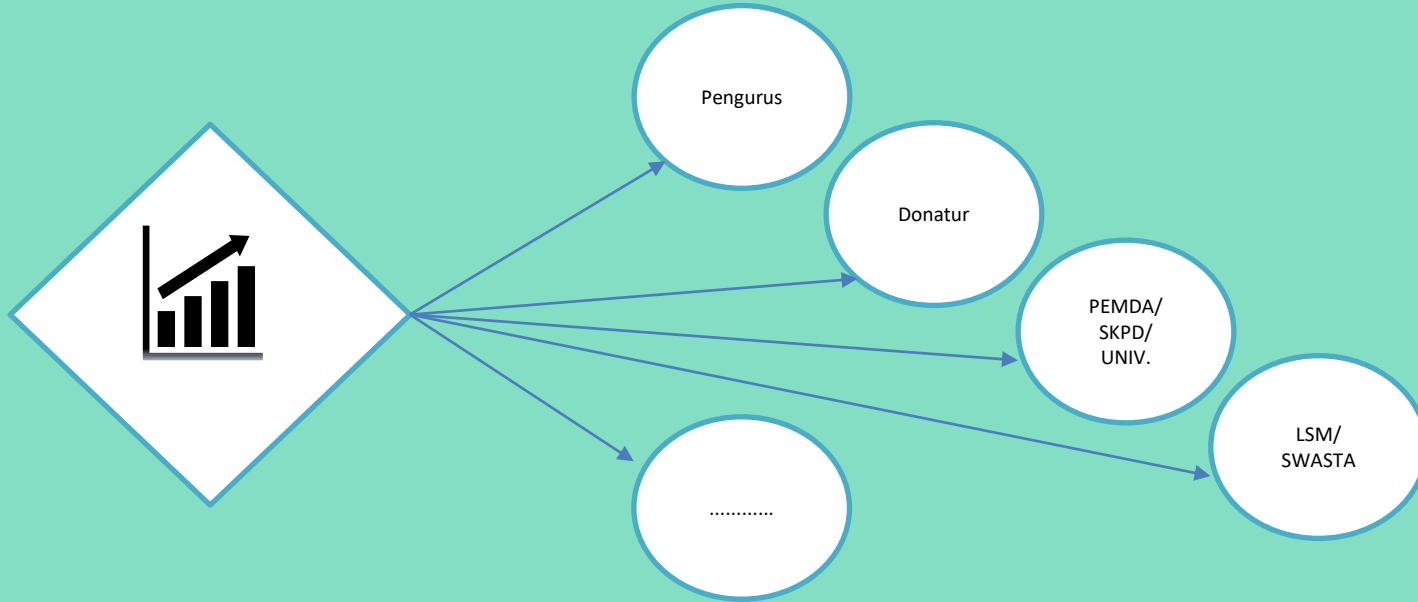

METODE PELAKSANAAN PROGRAM

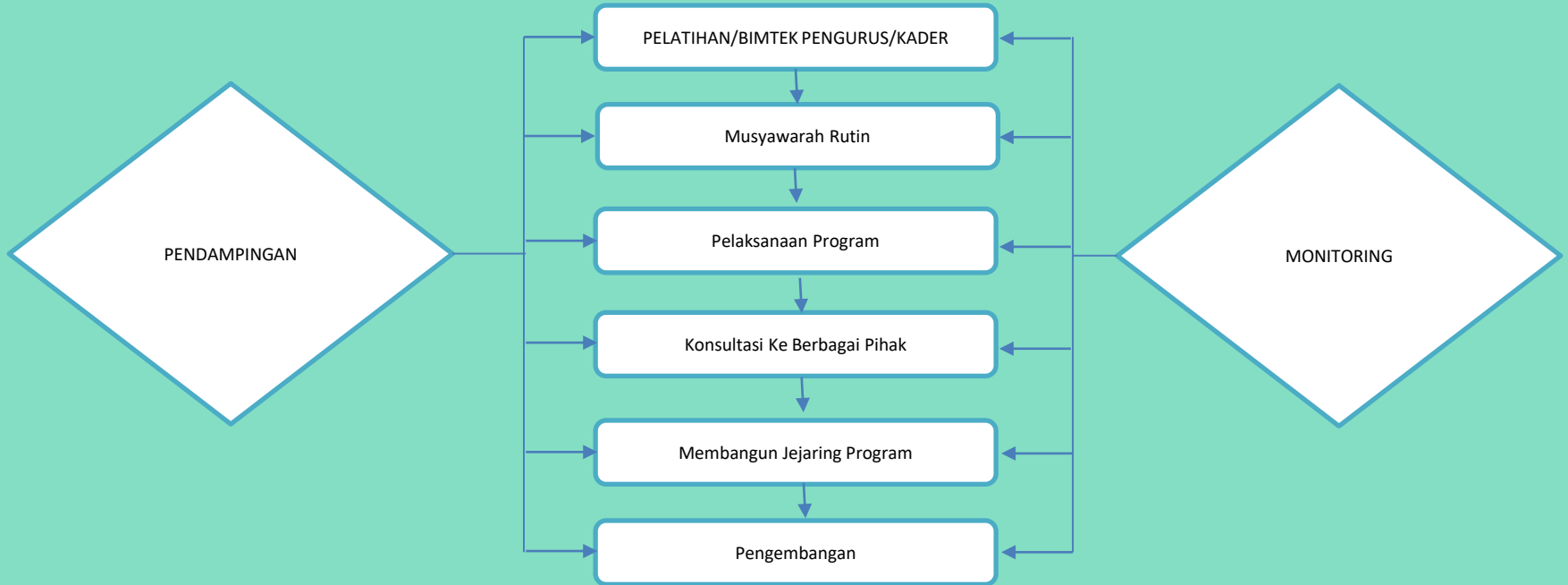

Manfaat nyata KEGIATAN POKDAMA

Perubahan pola pikir tentang pendidikan.	warga kurang mampu bisa mengakses pendidikan.	Munculnya aktivitas dan rasa dihargai bagi lansia	Peluang menjalin network pemberdayaan
Wadah kegiatan pemuda dan remaja	Wadah musyawarah & sumber modal kegiatan ekonomi produktif	Semaraknya kegiatan posyandu	Lahan aplikasi program-program pemberdayaan pemerintah
Bidan rajin ke Pokdama	Peningkatan wawasan kader	Laboratorium sosial bagi SMA	Terbentuknya Asosiasi Pokdama Lampung



Keberlanjutan program

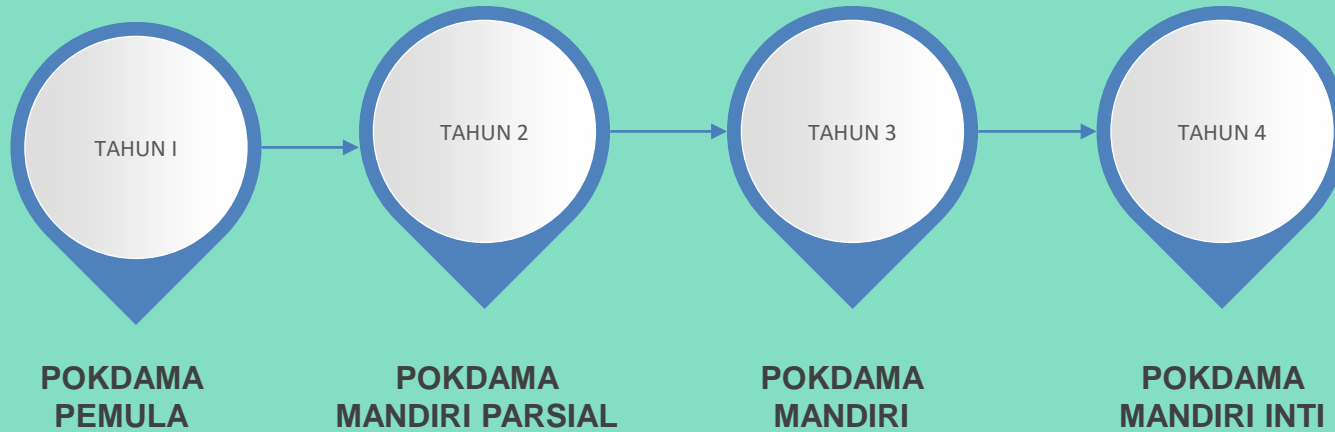

SELAMAT

BER-KKN-RIA :)

Terus mengabdikan, tebarkan inspirasi



PULIH LEBIH CEPAT BANGKIT LEBIH KUAT

**SENTRA KKN UNIVERSITAS LAMPUNG
2023**